

**PIANO URBANISTICO GENERALE**  
**COMUNE DI BETOLA**

convenire:  
 Amministrazione Comunale di Betola

consulente e autore del urbanistico:  
 dott. Paolo Negri

responsabile tecnico urbanistico:  
 Ing. Andrea Borlenghi

progettista:  
 dott. arch. Filippo Albonetti

collaboratori:  
 dott. arch. Laura Gazzola  
 dott. arch. Matteo Tagliari  
 dott. Giacomo Uglicioni

analisi geologica, sistemi naturali:  
 dott. geol. Paolo Mancicoppa

valut. pian. terr. Marta De Vecchi



**PIANO URBANISTICO GENERALE**

Tavola dei Vincoli parte 4 / 5  
**4.5 - RISCHI NATURALI INDUSTRIALI E SICUREZZA - V -ALT**  
 Altro rischio naturale industriale e sicurezza - 1

Settembre 2022  
**PUG VIN 4.5/5 N**  
 scala 1:10'000

Adottato con D.C.C. n° del  
 Approvato con D.C.C. n° del

Rev.01 - Marzo 2011  
 Rev.02 - Febbraio 2022  
 Rev.03 - Settembre 2022

**Legenda**

- Zone sismiche (OPCM n. 3274 del 2003 e s.m.)**
- Zona 3 - Sismicità bassa
- Punti di prelievo delle acque ad uso potabile acquedottistico art. 94 D.Lgs n. 152/2006**
- Sorgente, acquedotto
- Sorgente, captata, vari usi
- non classificabile
- Pozzo
- ZNV - Zone vulnerabili ai nitrati
- Zone di protezione delle acque superficiali oggetto di derivazioni ad uso potabile - art. 35 c.3 e 4 PTCP**
- Bacino imbrifero di alimentazione della presa
- Zone di protezione delle acque sotterranee**
- Area di ricarica art. 35 commi 3, 5 e 6 PTCP**
- Territorio di pedocollina pianura -C
- Area di possibile alimentazione delle sorgenti utilizzate per il consumo umano
- Rocca Magazzino

**Elementi Cartografici**

- Limite Amministrativo Comunale
- Specchio d'acqua
- Territorio Urbanizzato
- Corsi d'acqua principali
- Base Cartografica - DBTR Geoportale Emilia Romagna
- Reticolo idrografico minore

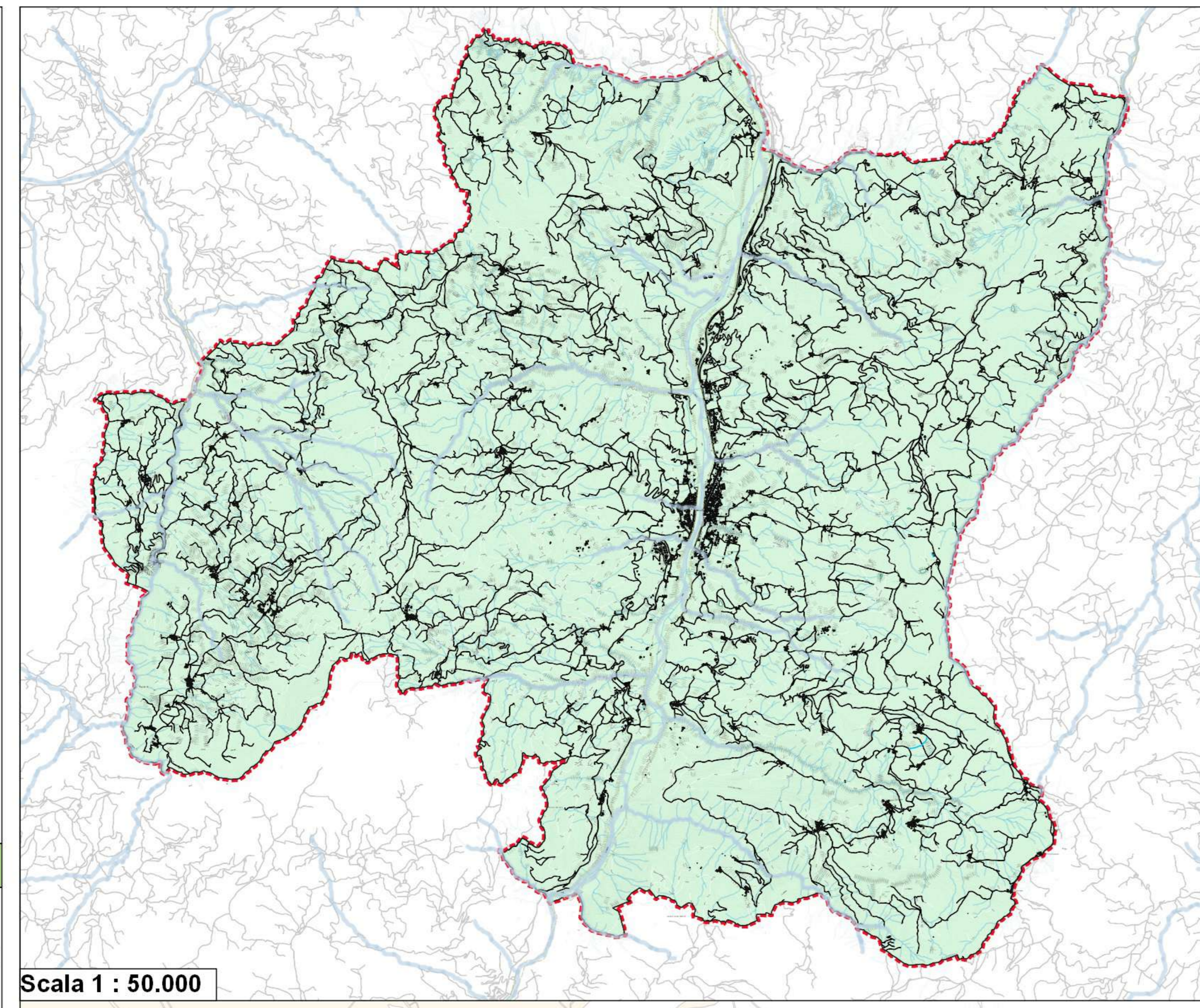

Scala 1 : 50.000

